PATVIRTINTA
Kauno rajono savivaldybės tarybos
2024 m.
sprendimu Nr. TS-
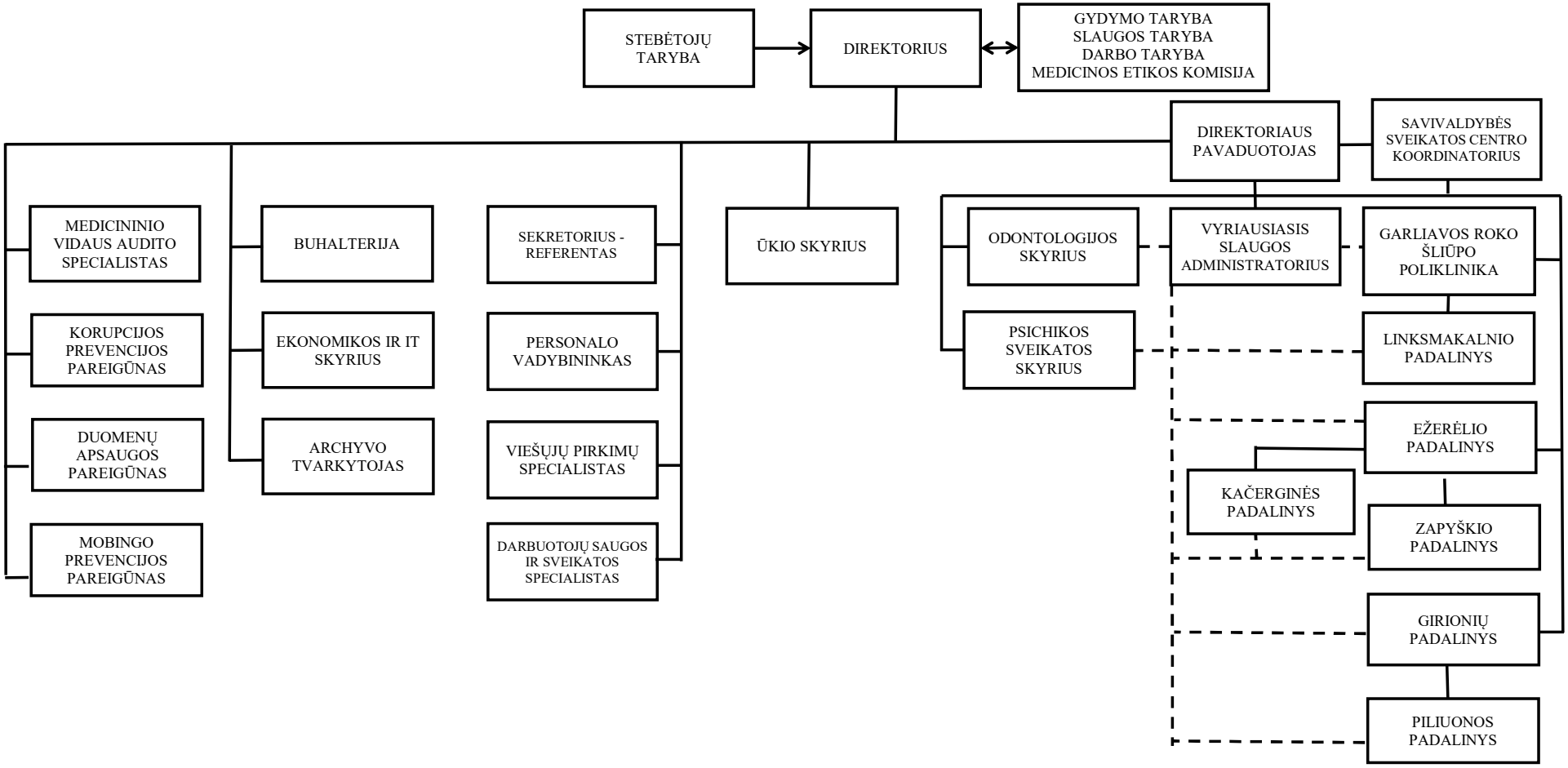
**VIEŠOSIOS ĮSTAIGOS GARLIAVOS PIRMINĖS SVEIKATOS PRIEŽIŪROS CENTRO VALDYMO STRUKTŪRA**